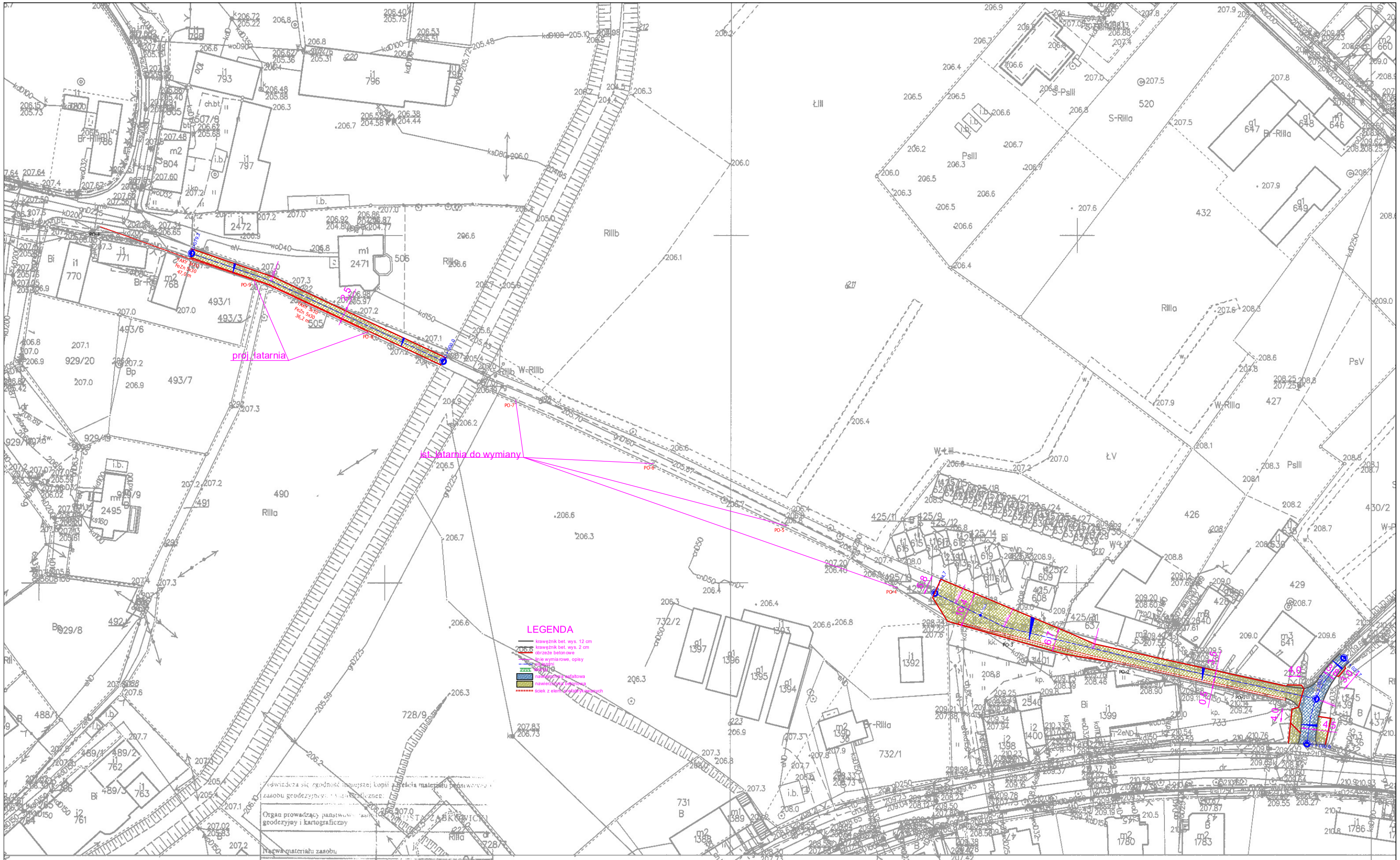

Ząbkowice Śląskie dn. 05.01.2021
Sporządził(a) wydruk: Monika Kozłowska-Sowa

Oświadcza się zgodność niniejszej kopii z treścią materiału państwowego zasobu geodezyjnego i kartograficznego

Organ prowadzący państwowy zasób geodezyjny i kartograficzny

Nazwa materiału zasobu

Identyfikator podstawowy materiału zasobu PODGIK . 6642. 3 ..... 20..

Data wykonania kopii 2021-01-05

Imię, nazwisko i podpis osoby reprezentującej organ Monika Kozłowska-Sowa Inspektor w Powiatowym Ośrodku Dokumentacji

Jednostka projektowa: USŁUGI W ZAKRESIE PROJEKTOWANIA ROBERT SZCZEPANEK 58-100 ŚWIDNICA UL. SERBSKA 25 tel. 607 667 901			
Nazwa i adres obiektu budowlanego: Przebudowa drogi gminnej ul. Polna i Łąkowa w Ziębicach dz. nr 344, 425/31, 504, 505 obręb 0001 Zachód			
Nazwa rysunku: Projekt zagospodarowania terenu			
zespół projektowy		specjalność nr uprawnień	podpis
mgr inż. Robert Szczepanek		drogowa 18/02/DUW	
Inwestor: GMINA ZIĘBICE 57-220 Ziębice, ul. Przemysłowa 10	skala 1:500	data opracowania luty 2021	nr rysunku PZT-1