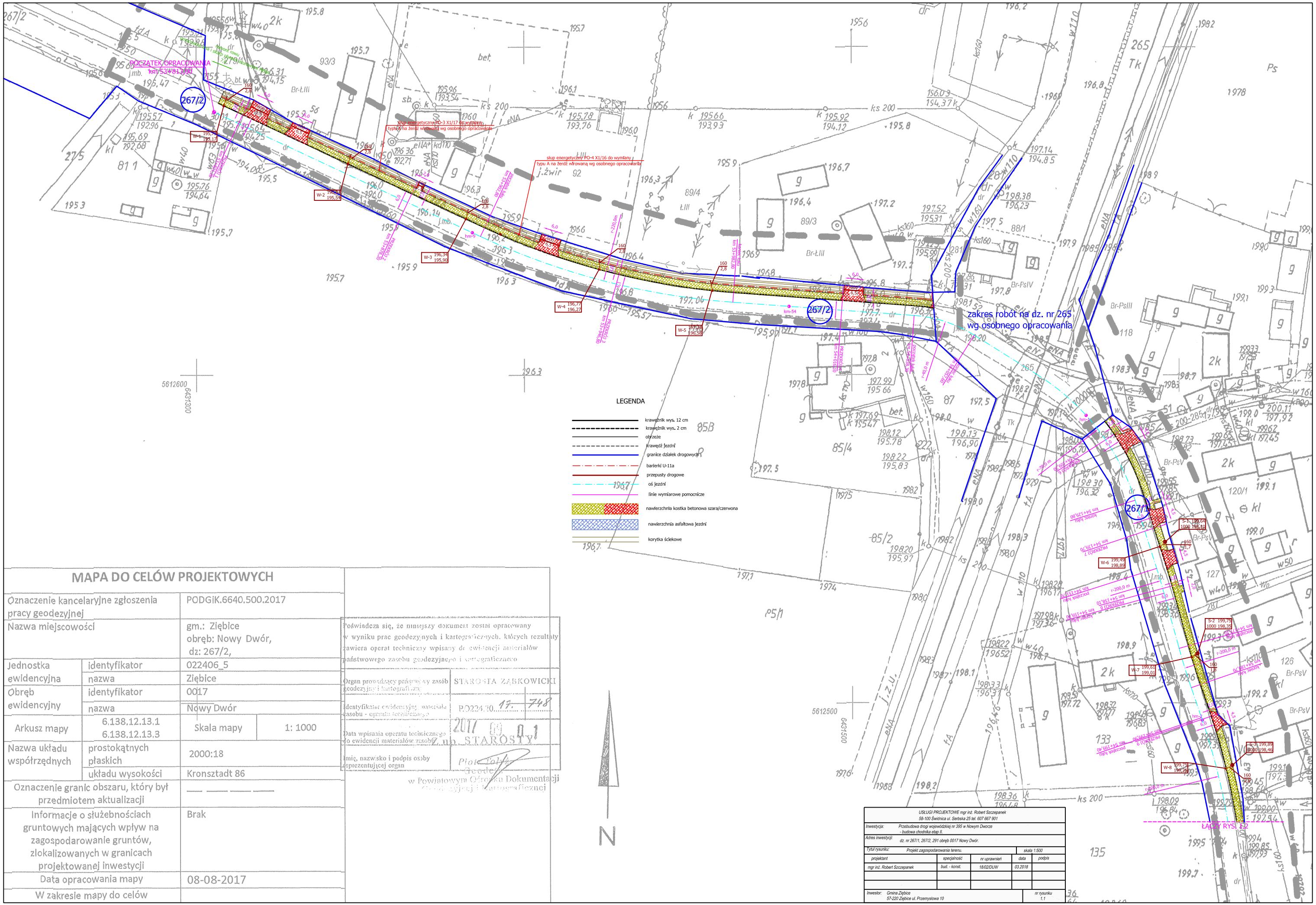

MAPA DO CELÓW PROJEKTOWYCH

Oznaczenie kancelaryjne zgłoszenia pracy geodezyjnej		PODGiK.6640.500.2017	
Nazwa miejscowości		gm.: Ziębice obręb: Nowy Dwór, dz: 267/2,	
Jednostka ewidencyjna	identyfikator	022406_5	
	nazwa	Ziębice	
Obręb ewidencyjny	identyfikator	0017	
	nazwa	Nowy Dwór	
Arkusz mapy	6.138.12.13.1 6.138.12.13.3	Skala mapy	1: 1000
Nazwa układu współrzędnych	prostokątnych płaskich	2000:18	
	układu wysokości	Kronsztadt 86	
Oznaczenie granic obszaru, który był przedmiotem aktualizacji		— — — —	
Informacje o służebnościach gruntowych mających wpływ na zagospodarowanie gruntów, zlokalizowanych w granicach projektowanej inwestycji		Brak	
Data opracowania mapy		08-08-2017	
W zakresie mapy do celów			

Poświadcza się, że niniejszy dokument został opracowany w wyniku prac geodezyjnych i kartograficznych, których rezultaty zawiera operat techniczny wpisany do ewidencji materiałów państwowego zasobu geodezyjnego i kartograficznego

Organ prowadzący państwowy zasób geodezyjny i kartograficzny	STAROSTA ZĄBKOWICKI
Identyfikator ewidencyjny materiału zasobu - operatu technicznego	PO224.20.17.748
Data wpisania operatu technicznego do ewidencji materiałów zasobu	2017 09 01
Imię, nazwisko i podpis osoby reprezentującej organ	Z up. STAROSTY Piotr Tołyż Geodeta w Powiatowym Ośrodku Dokumentacji Geodezyjnej i Kartograficznej

USŁUGI PROJEKTOWE mgr inż. Robert Szczepanek
58-100 Świdnica ul. Serbska 25 tel. 607 667 901

Inwestycja:	Przebudowa drogi wojewódzkiej nr 395 w Nowym Dworze - budowa chodnika etap II.			
Adres inwestycji:	dz. nr 267/1, 267/2, 291 obręb 0017 Nowy Dwór.			
Tytuł rysunku:	Projekt zagospodarowania terenu.		skala 1:500	
projektant	specjalność	nr uprawnień	data	podpis
mgr inż. Robert Szczepanek	bud. - konst.	18/02/DUW	03.2018	
Inwestor:	Gmina Ziębice 57-220 Ziębice ul. Przemysłowa 10		nr rysunku 1.1	